

- LEGENDE**
- GRUNDSTÜCKSGRENZEN BESTAND
 - - - GRUNDSTÜCKSGRENZEN NEU
 - FLÄCHENNÜTZUNGSGRENZEN
 - BAUGRENZEN LAUT B-PLAN
 - - - PACHTLANDABGRENZUNG
 - 315** FLURSTÜCKSNUMMER BESTAND
 - 3** KEINE ÄNDERUNG ERFORDERLICH
 - 315** FLURSTÜCKSNUMMER, BEI DER
 - 1** ÄNDERUNG ERFORDERLICH WIRD
 - GEBÄUDE (BESTAND / GEPLANT)
 - TERRASSEN / PODESTE
 - ZUWEGUNGEN
 - PKW-STELLPLÄTZE
 - ABSTANDSFLÄCHEN

NATUR- UND FERIENPARK AM ALTDORFER SEE

AKTUELLER PARZELLIERUNGSPLAN

STAND: 03.11.2017 - C
 MASSSTAB: 1:250 (DIN A1)

Bootssteg zu Parzelle 03

Bootssteg zu Parzelle 05



ANSICHT NORD



ANSICHT OST

HASS + BRIESE
BG FREIER
ARCHITEKTEN

Dipl. Ing. Rainer Briele
St.-Georg-Str. 30
18055 Rostock
Tel.: 0381-453494/95
Fax: 0381-2523540
mail: info@hass-briese.de

Phase: **ENTWURFSPLANUNG**

Projekt: **NEUBAU EINES FERIEHAUSES (TYP A - PARZELLE 05)
IN 18292 KRAKOW AM SEE, AM ALTDORFER SEE 1U**
Bebauungsplan Nr. 35 "Am Altdorfer See" der Stadt Krakow am See

Bauherr: **BHB KRAKOW OHG
Stephan Schmidt
AM ALTDORFER SEE 2
18292 KRAKOW AM SEE**

Plantitel: **ANSICHT NORD + OST**

Datum: 18.02.2020

Gemarkung / Flur:
Krakow am See / 14

Flurstücke:
315/4 + 315/3

Bearbeiter:
Briele (Schmidt)

Maßstab: **1:100**

Blatt Nr.: **A01** Index:



ANSICHT SÜD

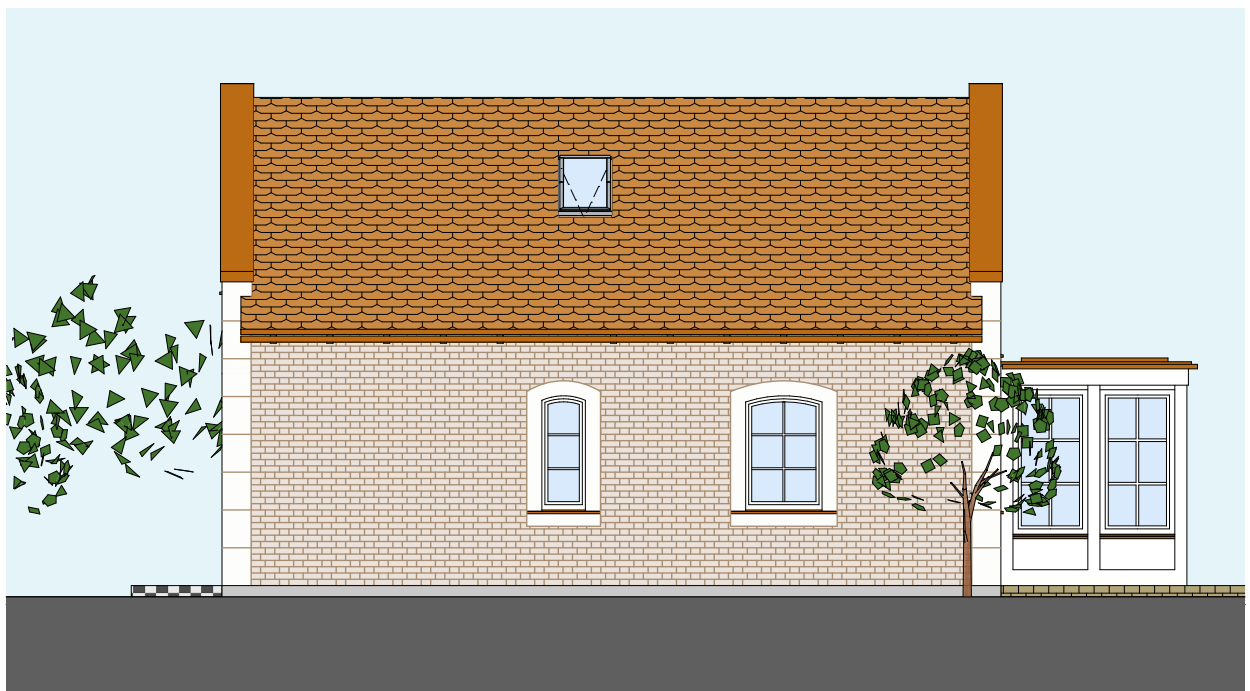

ANSICHT WEST

HASS + BRIESE
BG FREIER
ARCHITEKTEN



Dipl. Ing. Rainer Brie
St.-Georg-Str. 30
18055 Rostock
Tel.: 0381-453494/95
Fax: 0381-2523540
mail: info@hass-briese.de

Phase: **ENTWURFSPLANUNG**

Projekt: **NEUBAU EINES FERIEHAUSES (TYP A - PARZELLE 05)
IN 18292 KRAKOW AM SEE, AM ALTDORFER SEE 1U
Bebauungsplan Nr. 35 "Am Altdorfer See" der Stadt Krakow am See**

Bauherr: **BHB KRAKOW OHG
Stephan Schmidt
AM ALTDORFER SEE 2
18292 KRAKOW AM SEE**

Plantitel: **ANSICHT SÜD + WEST**

Datum: 18.02.2020

Gemarkung / Flur:
Krakow am See / 14

Flurstücke:
315/4 + 315/3

Bearbeiter:
Briese (Schmidt)

Maßstab: 1:100

Blatt Nr.: **A02** Index: